



2022

Rules for Outdoor Water Use

REGLAS DE RIEGO EN EXTERIORES

 DENVER WATER



Climate change is here and now.

Colorado's climate is warming, and it's more important than ever to use water efficiently. In Denver, temperatures have risen by about 2.2 degrees Fahrenheit over the past 40 years. In Colorado, six of the state's eight warmest years on record have occurred since 2012. By considering water-wise changes to your home landscape and by following our summer watering rules, you can help all of us save the precious resource that is water.

Report water waste

If you see water waste that does not follow these rules, call Denver Water at **303-893-2444** or report it online at denverwater.org.

Rules for watering new seed and sod

Denver Water customers with newly planted seed or sod may water the new turf as necessary for up to 21 days. After 21 days, the seed or sod is subject to outdoor watering rules. To submit your request for a 21-day watering rules exemption, call **303-893-2444** or email CustomerCare@denverwater.org.

Lawn Watering Times

Watering Months

Minutes to Water Per Zone



Fixed Spray Heads



Rotor Heads



Rotary Nozzles



Manual Sprinklers

| Watering Months | Fixed Spray Heads | Rotor Heads | Rotary Nozzles | Manual Sprinklers |
|------------------|-------------------------------|-------------|----------------|-------------------|
| January–April | Water trees/shrubs as needed. | | | |
| May | 12 | 24 | 30 | 18 |
| June | 17 | 35 | 43 | 26 |
| July | 18 | 36 | 45 | 27 |
| August | 14 | 27 | 34 | 20 |
| September | 11 | 23 | 28 | 17 |
| October–December | Water trees/shrubs as needed. | | | |

These times are based on a sprinkler system running at an efficient level.

Watering is not allowed between 10 a.m. and 6 p.m.



Visit denverwater.org/Lawn for more information and tips.

Outdoor Watering Rules are in effect May 1 to Oct. 1.

These times are based on a sprinkler system running at an efficient level. Watering is not allowed between 10 a.m. and 6 p.m.

This chart is a starting point for the number of minutes to water each sprinkler zone on the days you determine watering is needed.

These times are averages. Adjust your watering minutes based on rainfall, type of grass or plants, sunny or shady locations and other characteristics.

Watering two days a week should be sufficient during most of the summer.

If needed, water a third day during extreme heat or dry periods. Water trees and shrubs as needed, but not between 10 a.m. and 6 p.m. Shrubs and perennials need half as much water as lawns.

There are no assigned watering days, but never water a zone more than three days per week.

Follow these simple summer watering rules from May 1 to Oct. 1.

It's the right thing to do in our dry climate and helps preserve reservoir levels, reducing the risk of water restrictions in the future. The watering rules incorporate best practices for efficient outdoor water use that will help keep your landscape healthy.



1. Water during cooler times of the day — lawn watering is NOT allowed between 10 a.m. and 6 p.m.



2. Water no more than three days per week.



3. Do not allow water to pool in gutters, streets and alleys.

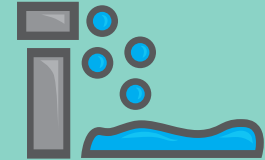

4. Do not waste water by letting it spray on concrete and asphalt.



5. Repair leaking sprinkler systems within 10 days.

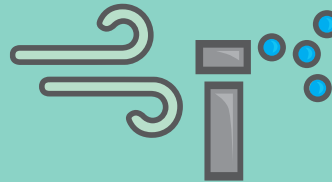

6. Do not irrigate while it is raining or during high winds.



7. Use a hose nozzle with a shut-off valve when washing your car.

REGLAS PARA EL CONSUMO DE AGUA EN EXTERIORES EN EL 2022.

El programa de consumo de agua para el verano de 2022 de Denver Water estará en vigor del 1° de mayo al 1° de octubre.

El agua es un recurso limitado en nuestro clima seco y utilizarla con sensatez le ahorra dinero y también es lo correcto. He aquí algunas reglas de riego, horarios, consejos e información que le ayudarán a utilizar sólo lo que necesite.

Regule las horas de riego por lo menos una vez al mes.

Aprenda cómo funciona su temporizador.

Regule su controlador de riego o los horarios de riego manualmente cada mes, basándose en el clima actual.

Reglas para el consumo de agua en exteriores

Las reglas anuales de riego

de Denver Water están en vigencia. Por favor consuma el agua con sensatez.

- Riegue durante las horas más frías del día; NO se permite el riego del césped entre las 10 a.m. y las 6 p.m.
- No riegue más de tres veces a la semana.
- No permita que el agua se acumule en alcantarillas, calles o callejones.
- No desperdicie el agua dejando que ésta rocíe el concreto o el asfalto.

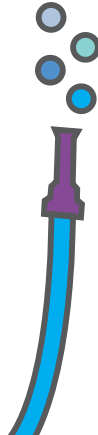

- No espere más de 10 días para reparar las fugas de agua en los sistemas de riego.
- No riegue cuando esté lloviendo o cuando haya mucho viento.
- Cuando lave su vehículo, utilice una válvula de cierre para la boquilla de la manguera.

Estas reglas son obligatorias.

Reporte cualquier desperdicio de agua

Si ve que el agua se está desperdiciando y no cumplen con estas reglas, llame a Denver Water al **303-893-2444** o repórtelo por internet en denverwater.org/ReportWaste.



Reglas para el riego de plantas recién sembradas

Los clientes de Denver Water con césped, semillas, árboles, arbustos y jardines recién plantados, pueden regar las veces que sea necesario hasta por 21 días.

Después de 21 días, la frecuencia de riego se limita a máximo tres veces a la semana, prohibiéndose el riego entre las 10 a.m.



y las 6 p.m.

Durante el período de exención, los clientes siguen siendo responsables por los cargos relacionados con un mayor consumo de agua. Para enviar su solicitud de 21 días de exención, llame al **303-893-2444** o envíe un correo electrónico a CustomerCare@denverwater.org.

Horarios para regar el césped

Regar dos veces a la semana durante la mayor parte del verano es suficiente. Si es necesario, riegue una tercera vez en días de calor extremo o en períodos de sequía. Riegue los árboles y arbustos cuando sea necesario, pero no entre las 10 a.m. y las 6 p.m. Los arbustos y plantas perennes necesitan la mitad de agua de lo que necesita el césped. Programe su controlador o temporizador para regar en ciclos que permitan que el agua penetre en el suelo.

No hay días destinados para el riego, pero nunca riegue la misma zona más de tres veces a la semana.

